

2024

PLAN ANUAL DE ACTIVIDADES

ÍNDICE

Federación Andaluza de Parkinson 02

Entidades miembro 04

Fines y actuaciones 05

Proyectos 06

Calendarización destacada 11



FEDERACIÓN ANDALUZA DE PARKINSON

La Federación Andaluza de Familiares, Enfermos de Parkinson y Trastornos del Movimiento (FANDEP), se constituyó el 19 de Octubre de 2007 en Cádiz como una organización de naturaleza asociativa y sin ánimo de lucro, con personalidad jurídica propia y plena capacidad de obrar.

MISIÓN

Mejorar el bienestar de las personas afectadas por la enfermedad del Parkinson y de sus familiares y / o cuidadores/as.

VISIÓN

Ser una entidad referente en el ámbito de la enfermedad de Parkinson y la discapacidad orgánica para todas las Entidades Federadas, así como, para las distintas Entidades de otras Comunidades Autónomas.

VALORES Y PRINCIPIOS

RESPECTO

DIGNIDAD

IGUALDAD

AUTONOMÍA

PARTICIPACIÓN

UNIVERSALIDAD

PROFESIONALIDAD



ASOCIACIONES FEDERADAS

CÁDIZ

- > Asociación de Enfermos y Familiares Parkinson Cádiz
- > Asociación de Familiares y Enfermos de Parkinson Bahía de Cádiz.
- > Asociación Parkinson Campo de Gibraltar "Santa Adela"

GRANADA

- > Asociación Parkinson Granada

JAÉN

- > Asociación Parkinson Andújar
- > Asociación Provincial Parkinson Linares (Jaén)

MÁLAGA

- > Asociación Parkinson Málaga

SEVILLA

- > Asociación de Enfermos de Parkinson Sevilla



SERVICIOS Y ACTIVIDADES

DETECCIÓN

Detección en las necesidades y/o dificultades de las personas afectadas por la enfermedad de Parkinson y sus familiares y/o cuidadores/as.

TRABAJO EN RED

Fomentar el trabajo en red, facilitando el conocimiento y la comunicación entre las Entidades Federadas.

PLANES ESTRATÉGICOS

La elaboración de Planes Estratégicos donde se establezcan tanto la misión, como las líneas de actuación para la consecución de tales fines.

ASESORAMIENTO

Prestar asistencia y asesoramiento a las Entidades Federadas en materias legales, económicas y asistenciales.

DEFENSA

Promover y defender que los servicios públicos, entre ellos los sanitarios y sociales, atiendan debidamente los intereses de las Entidades integradas y de las personas afectadas por la enfermedad de Parkinson.

INFORMACIÓN

Promover la correcta información sobre la enfermedad de Parkinson ante medios de comunicación, administraciones públicas y particulares.

APOYO

Apoyar la iniciativa de todo tipo de actividades promovidas por las Entidades Federadas que contribuyan de forma directa o indirecta a la mejora de la calidad de vida de las personas afectadas por la enfermedad de Parkinson.

REPRESENTACIÓN

Representar al conjunto de las asociaciones de personas afectadas por el Parkinson y trastornos del movimiento, ante las distintas administraciones, con independencia de que cada una de ellas tenga plena soberanía para la defensa de los derechos de las entidades asociadas.

SERVICIOS Y ACTIVIDADES



PROYECTOS



Junta de Andalucía
Consejería de Inclusión Social,
Juventud, Familias e Igualdad

Subvenciones Institucionales para Programas en el ámbito de la Discapacidad.

MANTENIMIENTO DE SEDE

Aproximadamente se beneficiarán unas 634 personas afectadas por la enfermedad de Parkinson

SINTIENDO EL PARKINSON

Aproximadamente se beneficiarán unas 1.500 personas afectadas por la enfermedad de Parkinson



Junta de Andalucía
Consejería de Inclusión Social,
Juventud, Familias e Igualdad



Plan de
Recuperación,
Transformación
y Resiliencia



**Financiado por
la Unión Europea**
NextGenerationEU

Subvenciones dirigidas a entidades del Tercer Sector para la realización de proyectos piloto e innovación en servicios sociales

PARKINSON EN CASA

Aproximadamente se beneficiarán unas 742 personas afectadas por la enfermedad de Parkinson, además de 500 personas beneficiarias indirectas.

YO VOY CONMIGO

Aproximadamente se beneficiarán unas 514 personas afectadas por la enfermedad de Parkinson, además de 500 personas beneficiarias indirectas.

SERVICIOS Y ACTIVIDADES



PROYECTOS



Actividad subvencionada con cargo a la asignación tributaria del 0,7% del Impuesto sobre la Renta de las Personas Físicas

Subvenciones destinadas a entidades privadas para la realización de programas de interés general para atender fines sociales con cargo a la asignación tributaria del 0,7% del IRPF

ESTRATEGIA REHABILITADORA E INTERVENCIÓN SOCIAL

Se beneficiarán unas 1.380 personas afectadas por la enfermedad de Parkinson.

DISCAPACIDAD

ACTÍVATE CON PARKINSON

Se beneficiarán unas 1.055 personas afectadas por la enfermedad de Parkinson.

PERSONAS MAYORES



Junta de Andalucía
Consejería de Salud y Consumo

Subvenciones para proyectos de atención integral a colectivos vulnerables en el ámbito de la salud.

AVANZANDO CON PARKINSON

Aproximadamente se beneficiarán unas 650 personas afectadas por la enfermedad de Parkinson

SERVICIOS Y ACTIVIDADES



Con motivo del Día Internacional del Parkinson, la federación celebrará el I Congreso Andaluz de Parkinson “Alianzas por el Parkinson” los días 4 y 5 de abril.

Objetivo

Crear un espacio de encuentro para generar **alianzas profesionales e institucionales** entre los agentes que intervienen en la atención a personas con Enfermedad de Parkinson y a sus familiares y/o cuidadores/as

Público

- Personas afectadas por la Enfermedad de Parkinson (pacientes, familiares y cuidadores/as)
- Profesionales del ámbito social y sanitario
- Investigadores/as en la materia
- Ámbito académico de las ramas sociales y sanitarias.
- Directivos y técnicos de asociaciones de personas con Parkinson
- Cualquier persona interesada en el tema

Jornada Previa

El 7 de febrero se realizará una jornada preparatoria en la provincia de Jaén con los siguientes objetivos:

- Debatir sobre los recursos sociosanitarios de la provincia y exponer los retos actuales en la atención al paciente de párkinson
- Exponer modelos de buenas prácticas y ejemplos de coordinación institucional en la Enfermedad de Parkinson
- Visibilizar el papel de las asociaciones de Parkinson como agente clave en la atención integral al paciente y mediadoras ante la escasez de recursos sociosanitarios



REUNIONES



Reuniones con instituciones públicas (Consejerías, Direcciones Generales, Hospitales...) y privadas (Asociaciones, fundaciones, federaciones, etc...)



Asistencia a congresos, reuniones y jornadas, donde se intercambian experiencias e información con otras entidades del sector de la discapacidad.



Celebración de reuniones de Junta Directiva y asambleas de la federación, así como asistencia a las asambleas de las entidades a las que pertenecemos (Andalucía Inclusiva COCEMFE y CERMI)

FECHAS SEÑALADAS

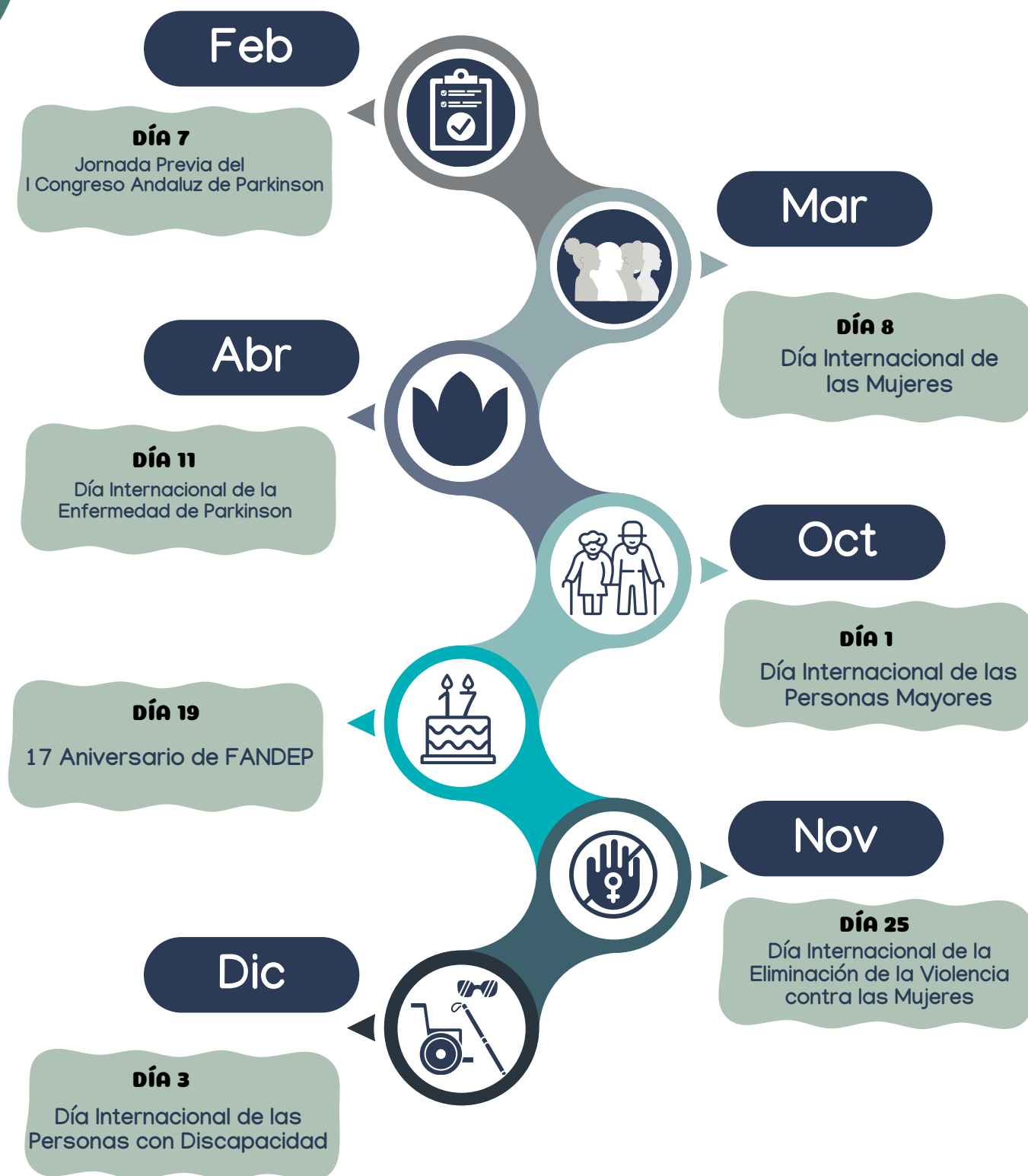

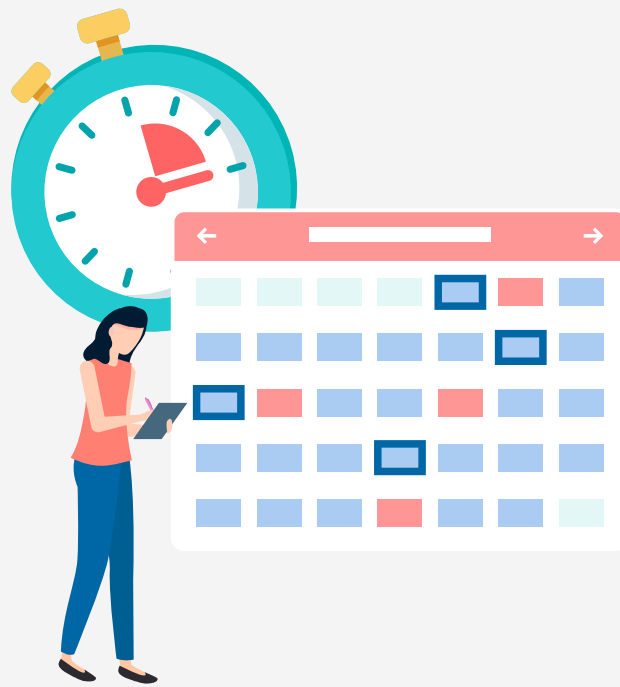

El presente Plan Anual de Actividades de la Federación Andaluza de Familiares, Enfermos de Parkinson y Trastornos del Movimiento (FANDEP) recoge los diferentes servicios, actividades y proyectos que se pretenden implementar y ejecutar desde la Federación durante el año 2024, con el objetivo de prestar un servicio de calidad que fomente el bienestar y la calidad de vida de las personas enfermas de Parkinson sus familiares y / o cuidadores/as en la comunidad autónoma de Andalucía.

CANALES DE COMUNICACIÓN



C/ Fray Isidoro de Sevilla , s/n. 41009. Sevilla
Centro Social Polivalente.
Hogar Virgen de los Reyes .



645.983.850 - 954.907.061



fandep@fandep.org



www.fandep.org



@fandepandalucia



fandepandalucia



Federación Andaluza de
Parkinson - FANDEP



Fandep Andalucía



FANDEP Federación Andaluza de
Enfermos de Parkinson

